Sauvegarde du patrimoine funéraire en val de Sienne

Cantons de : Gavray, Percy, Villedieu-les-Poêles

La fonte de nos aïeux

FONDATION DU PATRIMOINE

SOCIÉTÉ POUR LA PROTECTION DES PAYSAGES ET DE L'ESTHÉTIQUE DE LA FRANCE
Sites et Monuments

Association de sauvegarde et de valorisation du patrimoine en val de Sienne

Avec les croix de bois, elles ont jalonné les cimetières d'autant de signes que de sépultures. Simples croix : pleines, ajourées, tressées, rondes, polygonales. Beaucoup dressées à la façon de branches de bois coupées et brêlées par un cordon, une cordelette, pour être autant d'arbres de vie et d'espérance.

Elles sont une source iconographique extraordinaire. Leur présence dans les cimetières s'atténue. Nous n'avons plus qu'une indication de ce qu'elles ont représenté . L'héritage de fonte disparaît, or ce fut une production très importante issue de multiples fonderies; d'où la grande diversité de production.

Les monuments sélectionnés pour cette opération sont exceptionnels, uniques œuvres conçues dans le Val de Sienne. Ils représentent une indéniable qualité artistique, historique qu'il faut préserver.

Percy

Exceptionnel monument funéraire néogothique à pinacles et fleurons, œuvre d'architecte, stèle signée par l'artisan, sarcophage en granit, clôture de fonte signée par l'artisan, rinceaux d'épines, de quadrilobes, torches à feu aux angles, fers de lances coniques. Attribué à Céleste-Honorine de Campion.

Madame Céleste Honorine de Campion, veuve de M de Godefroy, demeurant à Avranches, demande à bénéficier dans le cimetière d'une concession de 4,50 x 3 mètres (soit 13,50 m^2). Mais elle n'ira pas au bout de sa demande selon la municipalité. Ses héritiers de la famille de Mansiny obtiennent le 5 novembre 1854 une concession de plus de 3 mètres afin d'ériger un monument à la mémoire de madame de Godefroy.

Monument signé : Th. Cheftel / architecte / Avranches / Hardy Gin / marbrier / Avranches / 1855 . La clôture de fonte est signée : Sanson / Jeune.

EURL BESNIER Martial
La Davière
14380 SAINT AUBIN DES BOIS

SAINT AUBIN DES BOIS
LE 26 MARS 2008

A
MR BRIONNE JACKY
POUR L'ASSOCIATION DE
SAUVEGARDE ET VALORISATION
DU PATRIMOINE EN VAL DE SIENNE

DEVIS POUR RESTAURATION DU MONUMENT
EN FONTE DE PERCY

1) DEMONTAGE DU MONUMENT PARTIE METALLIQUE	800 €
2) SABLAGE	400 €
3) REPARATION : refaire les peintures de la barrière,fermeture, refabrication de 3 volutes en fonte coulée à l'arrière 1 flamme simple	1 800 €
4) METALLISATION	400 €
5) 2 COUCHES DE PEINTURE	280 €
6) REMONTAGE DE L'ENSEMBLE	800 €
H,T,	4 480 €
TVA	878,08 €
T,T,C,	5 358,08 €

VARIANTE: PEINTURE EPOXY: 150€ H,T,

VEUILLEZ AGREER,MONSIEUR,L'EXPRESSION DE NOS SENTIMENTS
DISTINGUES,

BESNIER Martial

Montbray

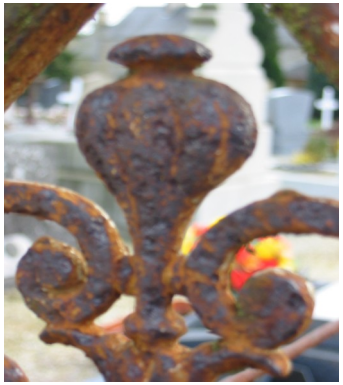

Croix de fonte ajourée, trilobée, épis de blé. Bâtière sur piètement illustrée de pavots. Clôture de fonte illustrée de torches à feu et de volutes. Exemplaire unique en Val de Sienne et exceptionnel. Croix de fonte signée d'un fondeur inconnu pour le moment « OCJ ».
Epitaphe « Ici / repose le corps / d'Albert / Leguillochet : décédé le 2 juin 1884 dans / sa 29e année. Regrets de / son épouse, de sa fille / priez pour lui. »

EURL BESNIER Martial
La Davière

14380 SAINT AUBIN DES BOIS

SAINT AUBIN DES BOIS
LE 26 MARS 2008

A
MR BRIONNE JACKY
POUR L'ASSOCIATION DE
SAUVEGARDE ET VALORISATION
DU PATRIMOINE EN VAL DE SIENNE

DEVIS POUR RESTAURATION DU MONUMENT
EN FONTE DE MONTRAY

1) DEMONTAGE DU MONUMENT	500 €
2) SABLAGE	250 €
3) REPARATION :	
fabrique de volute	250 €
fabrique jambe d'appui	40 €
fourniture et pose de 2 verres 90x40	80 €
4) METALLISATION	250 €
5) 2 COUCHES DE PEINTURE	180 €
6) RECALAGE DES PIERRES POUR REMETTRE L'ENSEMBLE DE NIVEAU	150 €
7)REMONTAGE	500 €
H,T,	2 200 €
TVA	431,20 €
T,T,C,	2 631,20 €

VARIANTE: PEINTURE EPOXY AU LIEU DE METALLISATION : 120€ H,T,

VEUILLEZ AGREER,MONSIEUR,L'EXPRESSION DE NOS SENTIMENTS DISTINGUES,

BESNIER Martial

Sourdeval les Bois

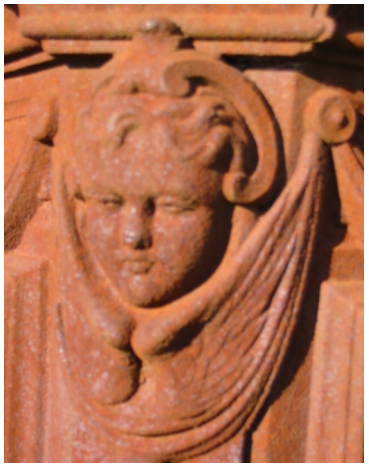

Epitaphe : Ici repose le corps / de / Monsieur Victor Guillaume / Gombert / curé de cette paroisse / né à Avranches le / 10 9bre 1848, décédé, à Sourdeval les bois le / 12 9bre 1888 / et de sa mère madame veuve / Gombert / décédée le 22 mai 1890 / dans sa quatre-vingtième / année / concession à perpétuité / faite par la commune.

EURL BESNIER MARTIAL
LA DAVIERE
14380 SAINT AUBIN DES BOIS

SAINT AUBIN DES BOIS
LE 15 DECEMBRE 2008

A
MR BRIONNE JACKY
POUR L ASSOCIATION DE
SAUVEGARDE ET VALORISATION
DU PATRIMOINE EN VAL DE SIENNE

DEVIS POUR LA CROIX EN FONTE DE SOURDEVAL

1) DEMONTAGE DE LA CROIX	450 €
2) SABLAGE	60 €
3) REMISE EN ETAT DES PARTIES ENDOMAGEES ET CASSEES	250 €
4) METALLISATION A FROID	60 €
5) 2COUCHES DE PEINTURE	100 €
6) REMISE EI N PLACE AVEC JOINT ETANCHEITE ENTRE LES PARTIES DU SOCLE ,	250 €
7) SOCLE GRANIT ANCIEN 180X80 POSE ,	610 €

VARIANTE: EN REMPLACEMENT DE METALISATION PEINTURE EPOXY , 30 €

H,T,	1 810 €
T,V,A	354,76 €
T,T,C,	2 164,76 €

VEUILLEZ AGREER , MONSIEUR, L'EXPRESSION DE NOS SENTIMENTS DISTINGUES,

BESNIER Martial

Montaigu-les-Bois

Colonne attribuée à la famille Lebouvier.

Montaigu-les-Bois

EURL BESNIER MARTIAL
LA DAVIERE
14380 SAINT AUBIN DES BOIS

SAINT AUBIN DES BOIS
LE 26 MARS 2008

A

MR BRIONNE JACKY
POUR L ASSOCIATION DE
SAUVEGARDE ET VALORISATION
DU PATRIMOINE EN VAL DE SIENNE

DEVIS POUR RESTAURATION DU MONUMENT
EN FONTE DE MONTAIGU

1) DEMONTAGE DU 1er MONUMENT AVEC SOCLE (dont l'urne a été retirée)		400 €
2) SABLAGE de l'ENSEMBLE (car le socle est rouillé par le ruisselement de l'eau)		100 €
3) REFIXER L'URNE SUR LA COLONNE		50 €
4) METALLISATION		50 €
5) 2 COUCHES DE PEINTURE		60 €
6) REMONTAGE DE L'ENSEMBLE		400 €
	H,T,	1 060 €
	T,V,A	207,76 €
	T,T,C,	1 267,76 €

VARIANTE: E PEINTURE EPOXY : 30 € H,T,

LA CROIX: REMETTRE LA CROIX EN PLACE (sans la restauration)	H,T,	380 €
	T,V,A	74,40 €
	T,T,C	454,48 €
RESTAURATION TOTALE DE LE CROIX	H,T,	1 900 €
	T,V,A	372,40 €
	T,T,C	2 272,40 €

VEUILLEZ AGREER , MONSIEUR, L'EXPRESSION DE NOS SENTIMENTS DISTINGUES,

BESNIER Martial

Le Mesnil-Hue : Gavray

Obélisque marbre blanc de Carrare « Ici reposent les corps de M Louis Luce né à Mesnil-Garnier le 25 7bre 1785 décédé le 30 mars 1863 et son épouse Rosalie Tétrel née à Fleury le 8 juin 1806 décédée le 21 mars 1872 / priez Dieu pour eux. »

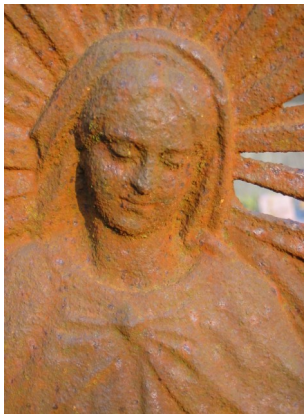

Plaque fonte aluminium : « A la mémoire de mademoiselle Emelie Luce décédée le vingt-huit août 1900 dans sa soixante-neuvième e année / priez Dieu pour elle / souvenir de ses héritiers. »

EURL BESNIER Martial
La Davière

14380 SAINT AUBIN DES BOIS

SAINT AUBIN DES BOIS
LE 26 MARS 2008

A
MR BRIONNE JACKY
POUR L'ASSOCIATION DE
SAUVEGARDE ET VALORISATION
DU PATRIMOINE EN VAL DE SIENNE

DEVIS POUR RESTAURATION DU MONUMENT
EN FONTE DE MESNIL-HUE

1) DEMONTAGE DU MONUMENT	500 €
2) SABLAGE	250 €
3) REPARATION : fabrique de 15 fleurons pendre la barrière	400 €
4) METALLISATION	250 €
5) 2 COUCHES DE PEINTURE	200 €
6) REMISE EN PLACE DE L'ENSEMBLE	400 €
7) REMETTRE LA STELLE SUR SON SUPPORT ET COLLER AU CIMENT,	500 €

H,T,	2 500 €
TVA	490,00 €
T,T,C,	2 990,00 €

VARIANTE: PEINTURE EPOXY: 150€ H,T,

VEUILLEZ AGREER,MONSIEUR,L'EXPRESSION DE NOS SENTIMENTS DISTINGUES,

BESNIER Martial

Champrépus

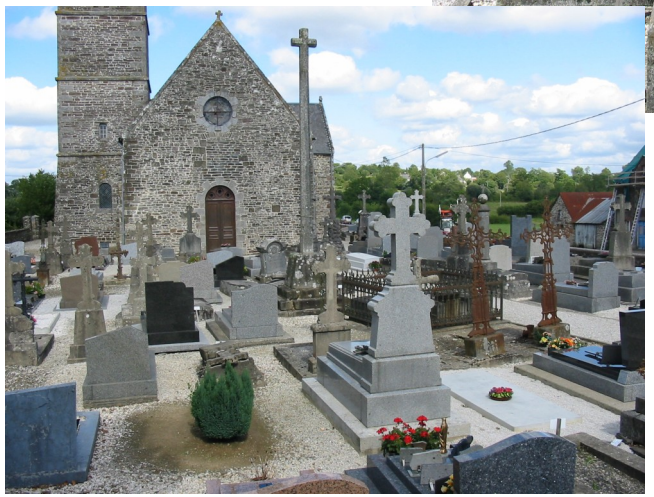

Deux grandes croix ajourées aux trois vertus cardinales, fleurons aux extrémités., oculus à quatre quadrilobes, animaux en appui, choux frisés. Modèles uniques et exceptionnels en Val de Sienne. Epitaphes « A la mémoire de mon époux / Désiré Regnault / maire de Champrépus / décédé le 26 août 1897 dans sa 62e année / il fut bon père et bon maire : muni des sacrements de l'église / priez dieu pour lui. » - « A la mémoire de mon époux / Ernest Regnault époux de Lucie Leheu / décédé le 19 août 1897 dans sa 32e année / muni des sacrements de l'église / priez Dieu pour lui. »

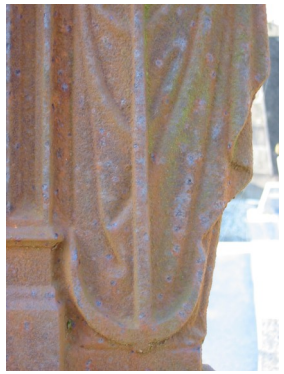

EURL BESNIER Martial
La Davière

14380 SAINT AUBIN DES BOIS

SAINT AUBIN DES BOIS
LE 26 MARS 2008

A
MR BRIONNE JACKY
POUR L'ASSOCIATION DE
SAUVEGARDE ET VALORISATION
DU PATRIMOINE EN VAL DE SIENNE

DEVIS POUR RESTAURATION DU MONUMENT
EN FONTE DE CHAMPREPUS

1) DEMONTAGE DES 2 CROIX		400 €
2) SABLAGE DES 2 CROIX		140 €
3) REFAIRE LES TIGES D'APPUI		80 €
4) METALLISATION		140 €
5) 2 COUCHES DE PEINTURE		180 €
6) REMISE EN PLACE		500 €
	H,T,	1 440 €
	TVA	282,24 €
	T,T,C,	1 722,24 €

VARIANTE: PEINTURE EPOXY: 100€ H,T,

VEUILLEZ AGREER,MONSIEUR,L'EXPRESSION DE NOS SENTIMENTS
DISTINGUES,

BESNIER Martial

Villedieu-les-Poêles
Saint-Pierre-du-Tronchet

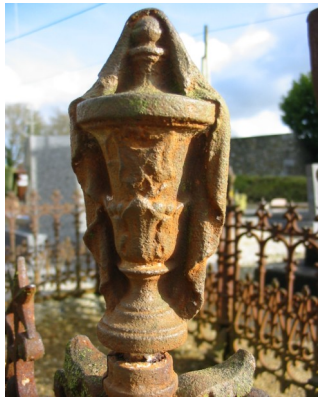

Croix de fonte ajourée, 4 faisceaux de rayons lumineux, 4 angelots au croisillon, ange exhibant la couronne d'épines, en deux pièces, Vierge de pitié en assemblage de 3 pièces.
Clôture de fonte, illustrée d'arcatures cintrées, d'étoiles à 6 branches et de capsules de pavots, colonnes d'angles torsadées et surmontées d'urnes funéraires drapées.
Monument exceptionnel et unique en Val de Sienne.

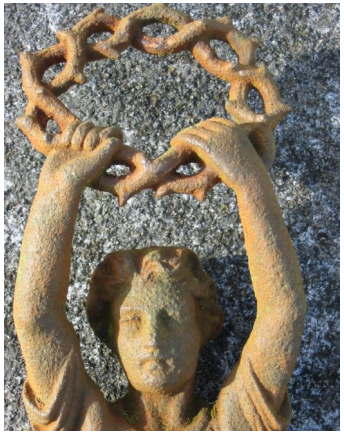

Epitaphe de la plaque de cuivre ovoïde : « ici / repose / Marie Debroise / décédée le 28 décembre / 1888 à l'âge de 77 ans / sa nièce reconnaissante / priez Dieu pour elle. »

EURL BESNIER Martial
La Davière

14380 SAINT AUBIN DES BOIS

SAINT AUBIN DES BOIS
LE 26 MARS 2008

A
MR BRIONNE JACKY
POUR L'ASSOCIATION DE
SAUVEGARDE ET VALORISATION
DU PATRIMOINE EN VAL DE SIENNE

DEVIS POUR RESTAURATION DU MONUMENT
EN FONTE DE ST PIERRE DU TRONCHET

1) DEMONTAGE		600 €
2) SABLAGE		300 €
3) REMISE EN ETAT		300 €
4) METALLISATION		300 €
5) 2 COUCHES DE PEINTURE		220 €
6) RECALAGE DES SUPPORTS		150 €
7) REMISE EN PLACE		600 €
	H,T,	2 470 €
	TVA	484,12 €
	T,T,C,	2 954,12 €

VARIANTE: PEINTURE EPOXY: 150€ H,T,

REPARATION DE LA CROIX POSEE DERRIERE L'EGLISE H,T, 300 €

VEUILLEZ AGREER,MONSIEUR,L'EXPRESSION DE NOS SENTIMENTS
DISTINGUES,

BESNIER Martial

Villedieu-les-Poêles
Saint-Pierre-du-Tronchet

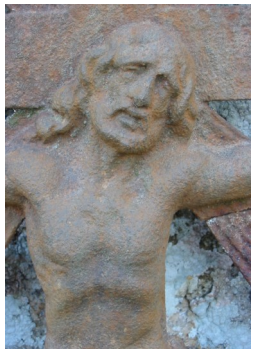

Croix brisée en 3 fragments

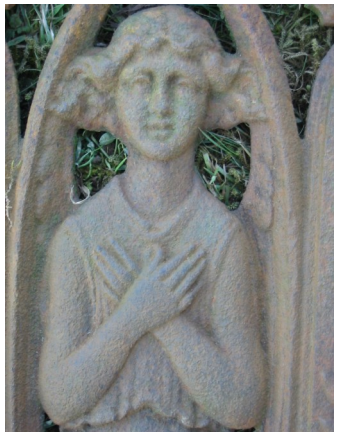

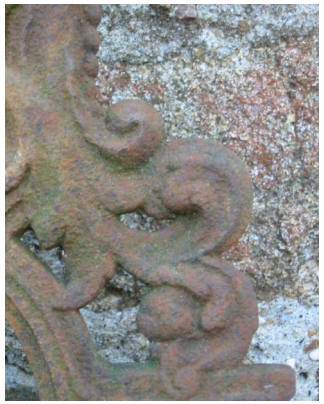

Rouffigny

Croix de fonte ajourée, trilobée, sur piètement croisé, signée Alfred Corneau à Charleville, Christ appliqué, exemplaire unique en Val de Sienne.
Epitaphes « ici repose le corps / de François / Bosquet / décédé le / 6 janvier 1889 dans / sa 62e année / priez Dieu pour lui / plaque signée « ancienne maison Juhel / Le Comte à Villedieu. »
Plaque écusson : « ici / repose / Désiré Lehideux époux de / Elise Garnier / né le 2 août 1839 : décédé le 30 juillet 1912 / de profundis. »

EURL BESNIER Martial
La Davière

14380 SAINT AUBIN DES BOIS

SAINT AUBIN DES BOIS
LE 26 MARS 2008

A
MR BRIONNE JACKY
POUR L'ASSOCIATION DE
SAUVEGARDE ET VALORISATION
DU PATRIMOINE EN VAL DE SIENNE

DEVIS POUR RESTAURATION DU MONUMENT
EN FONTE DE ROUFFIGNY

1) DEMONTAGE DE L' ENSEMBLE	350 €
2) SABLAGE	60 €
3) REMISE EN ETAT	350 €
4) METALLISATION	60 €
5) 2 COUCHES DE PEINTURE	100 €
6) REMISE EN PLACE AVEC JOINT D' ETANCHEITE ENTRE LES PARTIES DU SOCLE	250 €
H,T,	1 170 €
TVA	229,32 €
T,T,C,	1 399,32 €

VARIANTE: PEINTURE EPOXY : 70 € H,T,

VEUILLEZ AGREER,MONSIEUR,L'EXPRESSION DE NOS SENTIMENTS
DISTINGUES,

BESNIER Martial

Sauvegarde du patrimoine funéraire de fonte en Val de Sienne

Communes :	Coût HTVA	Coût TTC	Subvention des Communes	Participation de la Fondation du Patrimoine (20%)	Montant de la souscription (1=1) à la Fondation du Patrimoine
Champrépus	1440	1722,24	861,12	344,48	516,64
Le Mesnil-Hue	2500	2990	1495	598	897
Montaigu-les-Bois (1)	1060	1267,76	633,88	253,55	380,33
Montaigu-les-Bois (2)	1900	2272,40	1136,20	454,48	681,72
Montbray	2200	2631,20	1315,60	526,24	789,36
Percy	4480	5358,08	2679,04	1071,60	1607,44
Rouffigny	1170	1399,32	699,66	279,86	419,80
Sourdeval-les-Bois	1810	2164,76	1082,38	432,95	649,43
Villedieu (1)	2470	2954,12	1477,06	590,82	886,24
Villedieu (2)	300	358,80	179,40	71,76	107,64
Total général :	**19330**	**23118,68**	**11559,34**	**4623,74**	**6935,60**